



# ATTRACTIONS - BILAN D'ACHALANDAGE ESTIVAL 2023 (MAI À AOÛT)

Échantillon de 295 attractions

# 1



ATTRACTION SUR

# 2

A ENREGISTRÉ UNE HAUSSE D'ACHALANDAGE PAR RAPPORT À 2022

## CROISSANCE DE L'ACHALANDAGE PAR MOIS (2023 vs 2022)

Légère hausse de **+0,8 %** du nombre total de visites pour la saison

Achalandage total par mois et taux de croissance

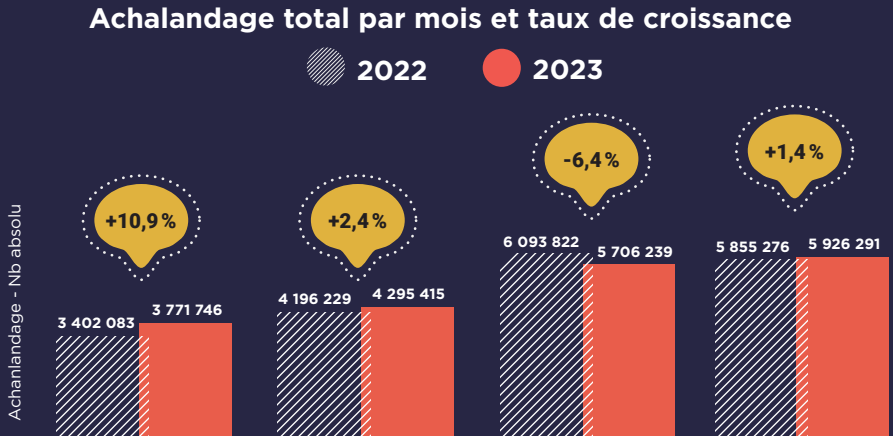

## CROISSANCE DE L'ACHALANDAGE SELON LE LIEU DES ACTIVITÉS (2023 vs 2022)

# ↑ 7,8 %

de croissance pour les activités intérieures ou majoritairement intérieures

# ↓ -2,4 %

de croissance pour les activités extérieures ou majoritairement extérieures

Les attractions dont les activités se déroulent à l'intérieur ont été plus prisées à l'été 2022



## CROISSANCE DE L'ACHALANDAGE SELON LE TYPE D'ACTIVITÉ (2023 vs 2022)

Hausse notable pour les catégories :



SITE HISTORIQUE, PATRIMONIAL OU RELIGIEUX



SPA NATURE



PARC ET SITE NATUREL

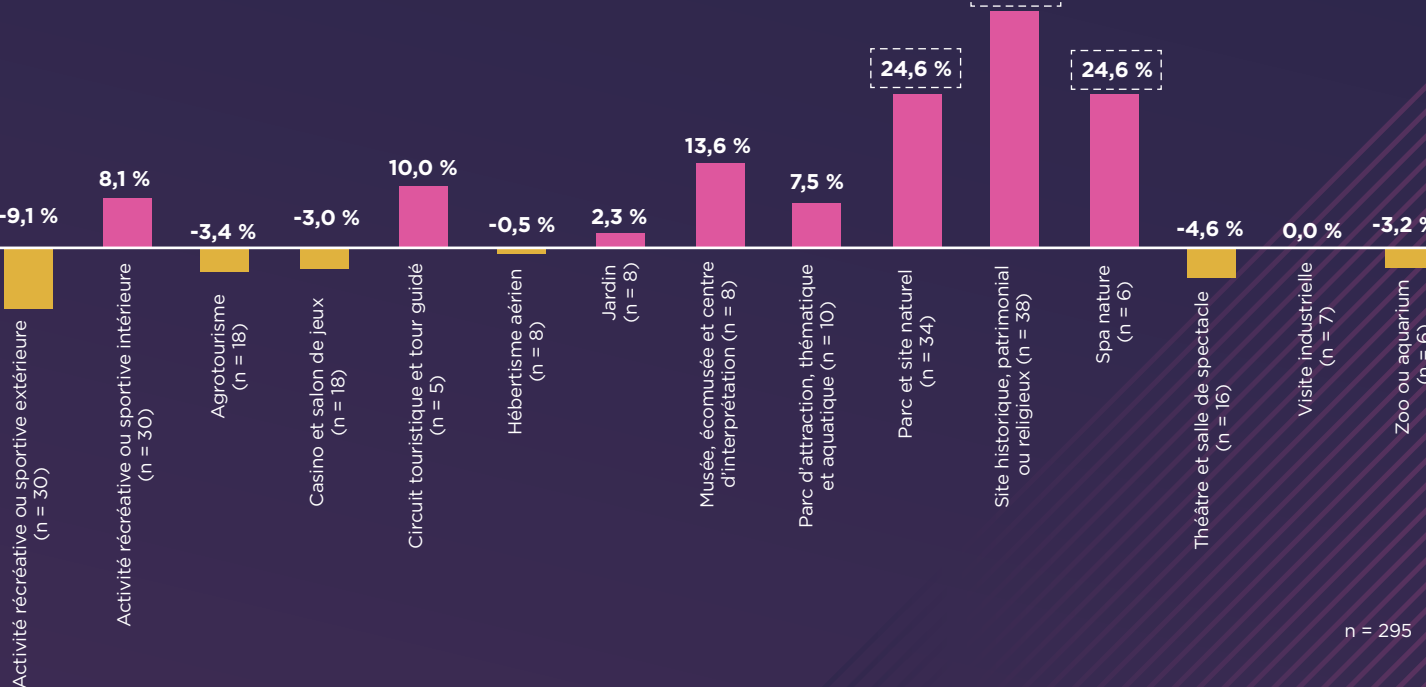

## INDICE DE LA REPRISE TOURISTIQUE

ÉTÉ 2023

Échantillon de 100 attractions

### Indice de la reprise touristique 2019 à 2023 (Base 100 = 2019)

(Base 100 = 2019)

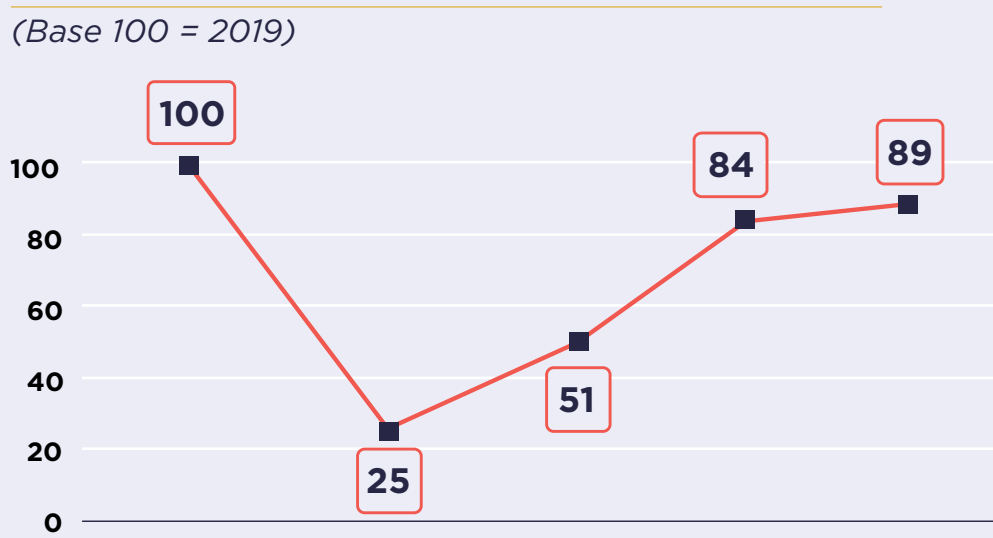

En 2023, la reprise continue. Mais le rythme ralentit.



La saison estivale 2023 est à **89 %** de l'achalandage de 2019

## On constate une croissance dans la majorité des régions touristiques

### Indice de la reprise touristique 2019 à 2022 par zone touristique du MTO (2019 = 100 %)

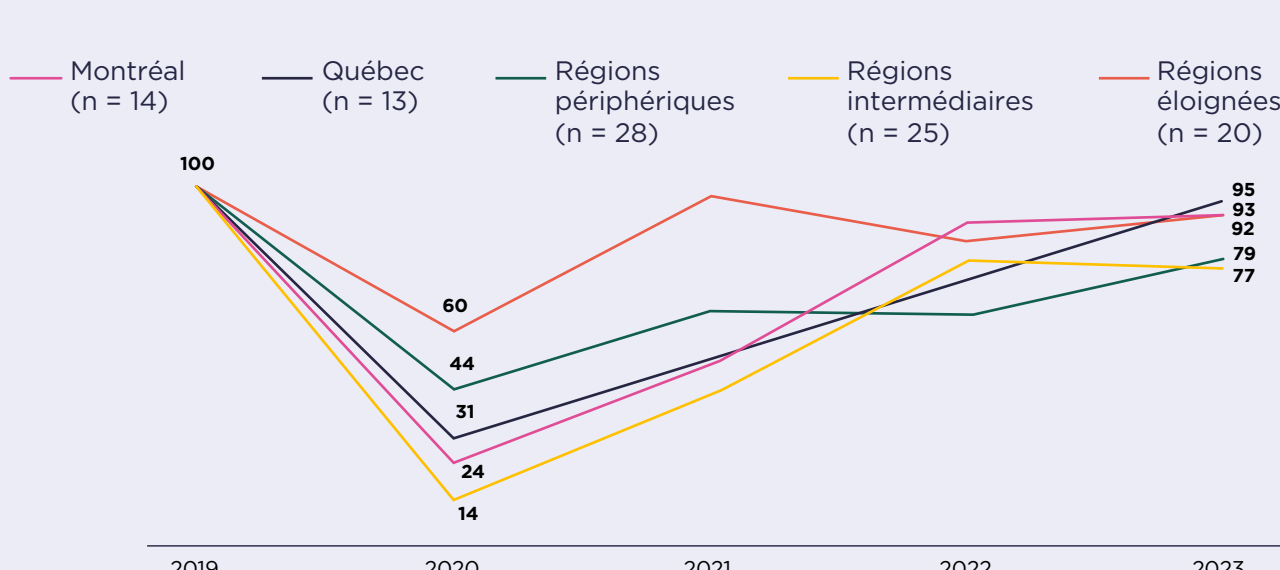

Québec est la région qui se trouve le plus près de son achalandage de 2019, à **95 %**, suivie par Montréal à **93 %**

1. Les résultats de l'analyse comparative 2022-2023 proviennent d'un sondage réalisé en septembre et octobre 2023 par le service de recherche et d'intelligence d'affaires d'Événements Attractions Québec auprès d'attractions et d'activités récréotouristiques québécoises membres ou non membres d'Événements Attractions Québec. Ainsi, 295 organisations ont partagé leurs données d'achalandage des mois de mai à août pour 2022 et 2023. Nous remercions sincèrement toutes les organisations participantes, sans qu'un tel portrait n'aurait pu être réalisé.

2. Les données ont été cumulées au fil du temps par Événements Attractions Québec dans le cadre des bilans d'achalandage réalisés annuellement depuis 2004. Cette analyse ne serait pas possible sans la participation des attractions année après année.

3. Regroupement des régions touristiques : Régions périphériques — Chaudière-Appalaches, Lanaudière, Laurentides, Laval, Montérégie; Régions intermédiaires — Cantons-de-l'Est, Centre-du-Québec, Charlevoix, Mauricie, Outaouais; Régions éloignées : Abitibi-Témiscamingue, Baie-James Eeyou Istchee, Bas-Saint-Laurent, Côte-Nord, Gaspésie, Îles-de-la-Madeleine, Nunavik, Saguenay-Lac-Saint-Jean.